Станом на 01. 02. 2025 року

ВИЗНАЧЕНО:
Правлінням
ПрАТ "Кременчукгаз"
Протокол № 03/25
17 січня 2025р.

ЗАТВЕРДЖЕНО:
Голова правління
ПрАТ "Кременчукгаз"
Богдан ОКСЕНЕНКО
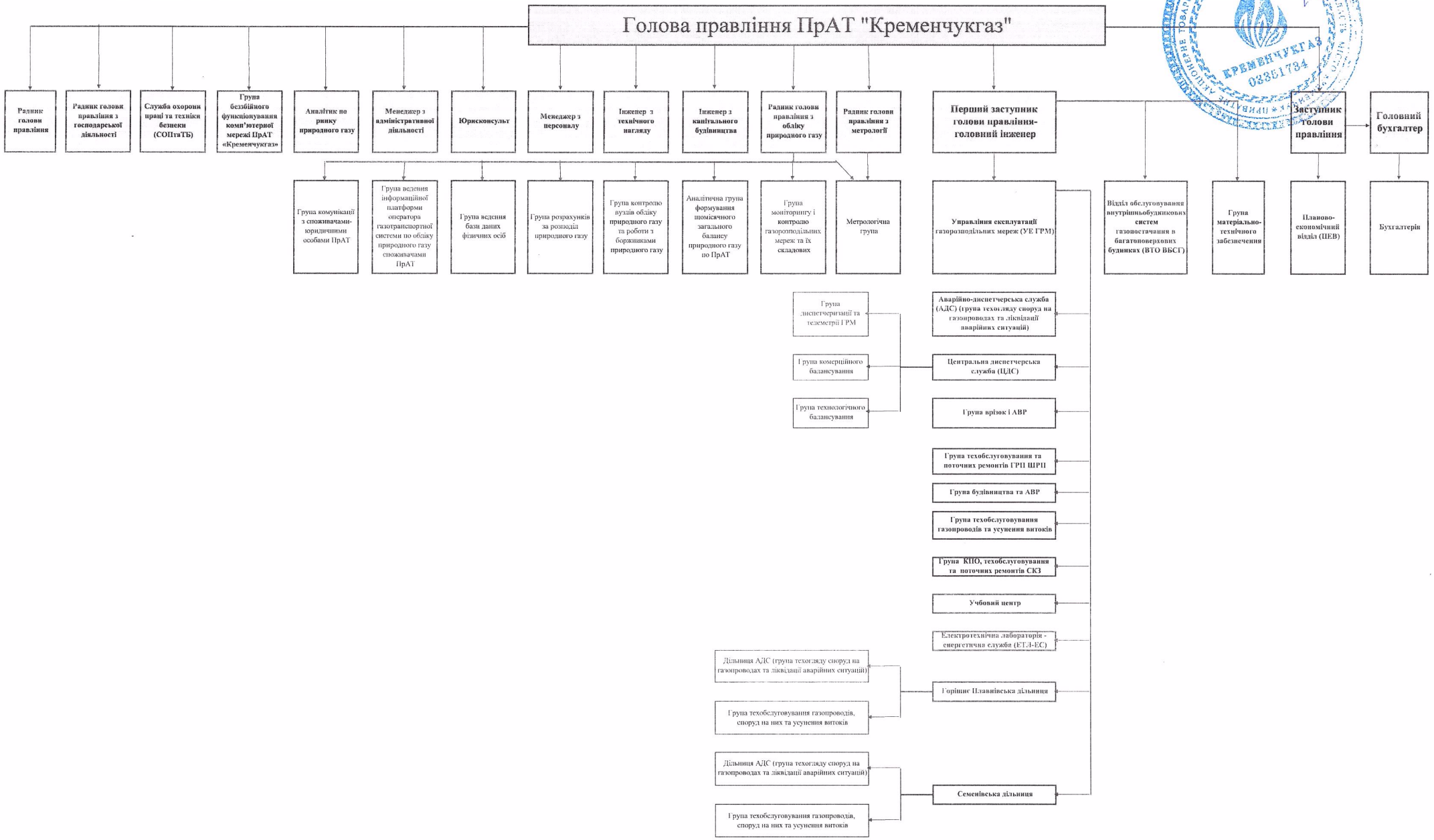
ОРГАНІЗАЦІЙНА СТРУКТУРА ПрАТ "КРЕМЕНЧУКГАЗ" (із внесеними змінами та доповненнями)